

Taller Administración Plataforma ARIS

<http://www.axxis.com.mx>

Teléfono: +52 55 5014-9009

contacto@axxis.com.mx

¿Quiénes Somos?

AxxiS Consulting, empresa mexicana con más de 20 años en el mercado de procesos y tecnología, imparte ese taller con el objetivo de compartir su amplio conocimiento y diversas experiencias sobre Arquitectura Empresarial y modelado de procesos de negocio, para establecer las bases para generar la **Transformación Digital, iniciar un proceso de mejora continua, implementar un ERP como SAP y/o lograr una certificación empresarial tipo ISO 900x.**

Hemos apoyado a la implementación de proyectos estratégicos, consultoría y capacitación de más de 500 personas para empresas en México y el extranjero, del sector privado y sector público.

Para mayor información sobre este y otros cursos y servicios visite nuestro sitio electrónico en:

<http://www.axxis.com.mx>

Desde 1996 somos socios de negocios del fabricante de ARIS, herramienta líder en el segmento por Gartner y Forrester.

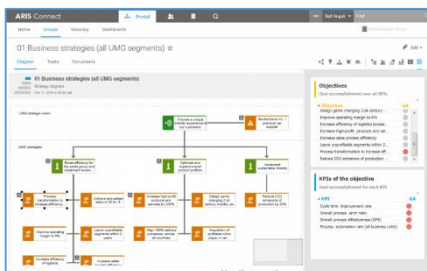

¿Por qué es relevante contar con un Administrador de la Plataforma ARIS?

El contar con un Administrador de la Plataforma ARIS **garantiza el correcto funcionamiento** de la herramienta, y **resguardo seguro de la información** que de todos los proyectos de procesos se derive, el administrador de la plataforma es el **guardián** de uno de los más valiosos activos de las organizaciones, su modelo de operación (Arquitectura Empresarial) el cual representa la fórmula **del ADN de su organización.**

Se puede entender el valor que tiene el contar con un Administrador de la Plataforma, cuando nos vemos en situaciones de: pérdida de información confidencial, perdida de largos esfuerzos de trabajo, fuga de información de procesos vitales hacia la competencia, re-trabajo generado por no haber implementado estándares y filtros para control de calidad, etc., es cuando comprendemos la importancia de contar con este rol.

Descripción del Taller

Resumen ejecutivo

Este curso permite a los participantes conocer las características de la administración de la herramienta ARIS, lo que capacita a las personas para ser administradores de ARIS exitosos.

La administración de ARIS consiste en gestionar permisos de usuarios el cual se administra desde la nube. Además, se encarga de generar informes que son diferentes tipos de reportes o publicaciones en línea para que otras personas puedan ver el avance de la arquitectura de procesos. También se encarga de gestionar la base de datos (importar, reorganizar, fusionar) donde se encuentra la arquitectura empresarial, así como de validar la calidad de los procesos dentro de la misma (consolidar).

Adicional a lo anterior, el administrador de ARIS se encarga de generar las modificaciones sobre la configuración de métodos que se utilizan en el modelado de los procesos (filtro, platillas). Se encarga de generar las versiones de los modelos y bases de datos que así se requiera.

Valor Agregado del Taller

Productos obtenidos al finalizar

AxxiS implementa en su capacitación un esquema orientado a la realización de prácticas-laboratorios para desarrollar las habilidades de los participantes para el dominio de los conceptos teóricos y la herramienta.

Al finalizar el Taller los participantes habrán generado un producto integrado por las diferentes prácticas ejecutadas durante el taller, el cual se puede considerar como la base para el desarrollo detallado de la Arquitectura Empresarial de su empresa.

Todos los Instructores son Consultores con experiencia práctica en proyectos.

Objetivo(s)

Conocimiento adquirido al finalizar el taller

Al finalizar esta capacitación los participantes habrán alcanzado los siguientes objetivos y conocimientos:

- ✚ Contar con el conocimiento teórico-práctico para desempeñarse bajo el rol de Administrador de la Plataforma ARIS.
- ✚ Identificar las herramientas para implementar las tareas de administración de la base de datos de ARIS y control seguro de acceso.
- ✚ Identificar la funcionalidad requerida para dar mantenimiento y consistencia a la información de los proyectos que se ejecuten dentro de la plataforma.

Audiencia

¿Quiénes deben de tomar este curso?

Este curso taller está orientado a las personas que requieren desempeñarse bajo los siguientes roles y/o desean enriquecer su conocimiento a través del uso de ARIS como herramienta para el desarrollo de Arquitectura Empresarial para lograr proyectos estratégicos.

- ✚ Administradores de ARIS, Arquitectos de procesos, Arquitectos Empresariales.
- ✚ Analistas de procesos, responsables de la administración y mantenimiento de la arquitectura empresarial en ARIS.
- ✚ Responsables de aseguramiento de la Calidad, Control de Licenciamiento. Responsables de establecer el control de calidad,
- ✚ Responsables de Generar Informes y/o Publicar información de los procesos.

Requisitos

Conocimientos previos

Para este curso solo se requiere contar con conocimiento y habilidades de **manejo de equipo de cómputo** y preferentemente estar involucrado en alguna iniciativa que involucre el modelado/definición de procesos.

Se recomienda llevar información relativa a su trabajo, así como experiencias o problemática que desee resolver sobre el tema.

Duración

Inversión de tiempo

La inversión de tiempo que los participantes necesitan hacer para lograr dominar el tema de Administración de la Plataforma de ARIS es de:

2 días hábiles y/o 16 horas.

Consulte la disponibilidad de fechas y/o solicite establecer un plan personalizado para la implementación de este taller.

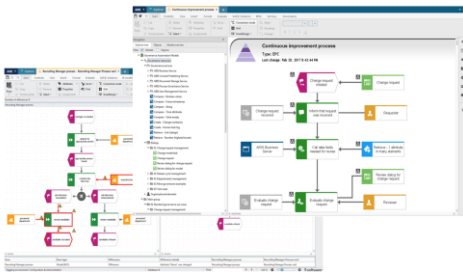

*El modelado de procesos a través de **ARIS** permite la integración de varios atributos entre ellos tiempos y costos para realizar simulaciones de la ejecución de procesos*

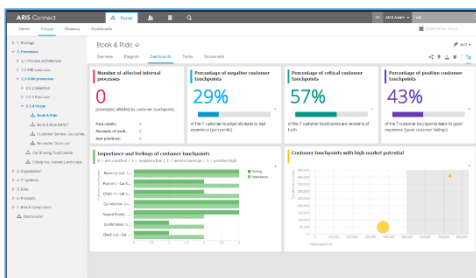

La generación de Tableros de Control basada en procesos a través de la herramienta, es parte de la funcionalidad integral que ofrece la Suite de ARIS.

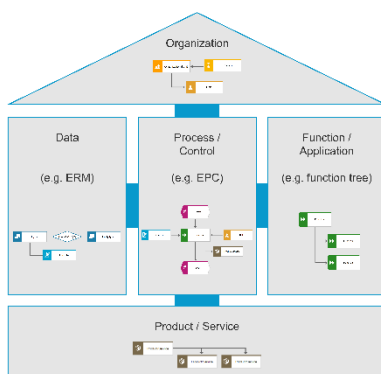

El conjunto de modelos - diagramas soportados por ARIS permite implementar y/o adaptar diversos enfoques para la Arquitectura Empresarial.

Contenido del Taller

Temas teóricos y prácticas

Con la finalidad de que los participantes conozcan los temas, se incluye el temario, el cual puede llegar a adaptarse durante la ejecución del taller bajo los acuerdos e intereses establecidos en el grupo.

- Administración de Usuarios
 - Generación de usuarios desde ARIS UMC
 - Permisos de acceso
 - Privilegios de función
 - Permisos de licencia
 - Respalidar y Restaurar usuarios
- Gestión de una base de datos
 - Exportación de modelos y grupos
 - Importación de modelos y grupos
 - Respalidar base de datos
 - Restaurar base de datos
 - Fusionar Bases de Datos
 - Reorganizar Base de Datos
- Variantes
 - Modelos Maestros y Modelos Variantes
 - Generación de Variantes de Modelos
- Búsqueda y Consolidación de Objetos
 - Concepto de Consolidación
 - Búsqueda de Modelos y Objetos en ARIS
 - Consolidación de Objetos
- Informes en ARIS
 - Concepto de Informes
 - Generación de Informes
 - Scripts
 - Macros
 - Hojas de Cálculo para análisis inteligente
- Control Semántico
 - Definición de Control Semántico
 - Asistente de Control Semántico
 - Informe de Control Semántico
 - Reporte de Control Semántico
- Análisis
 - Introducción
 - Asistente de Análisis
- Administración del Cambio
 - Introducción
 - Roles para la Administración del Cambio
 - Ciclo de la Administración del Cambio
 - Uso para la Administración del Cambio
- Versionamiento de Modelos
 - Introducción
 - Alcance del Versionamiento
 - Versionamiento de Base de Datos
 - Control de Versiones
 - Asistente para Control de Versiones
 - Asistente para Comparación de Versiones
 - Revisión de Versiones
- Configuración de Filtros
 - Concepto Filtro ARIS
 - Filtro ARIS
 - Principales métodos de ARIS por tipo de proyecto
 - Configuración de Métodos
 - Modos de crear un Filtro
 - Personalizar un Filtro
- Aris en la nube
 - Introducción
- Acceso en la nube



Los cursos y/o talleres son realizados de forma presencial, en nuestras instalaciones o en las instalaciones de los clientes.



Al finalizar el taller, se otorgará Diploma de Participación y cada uno de los participantes. Este reconocimiento distingue a las personas y certifica que cuentan con el conocimiento para ejecutar las tareas demandadas en la materia.



Durante la ejecución del taller el instructor registra recomendaciones sobre el involucramiento y entendimiento demostrado por cada uno de los participantes, con la finalidad de otorgar al final del taller, un diagnóstico base sobre las habilidades y conocimientos adquiridos del grupo.

Programación del Taller

Programación para grupos públicos y privados

Le agradecemos contactarnos vía telefónica o correo para brindarle información sobre este punto.

<http://www.axxis.com.mx>

Teléfono: +52 55 5014-9009

contacto@axxis.com.mx